O uso da survey:

por onde começar, quais os cuidados e onde quero chegar?

Prof. Anderson Betti Frare, PhD
Universidade Federal de Santa Maria – UFSM
anderson.frare@ufsm.br

31/10/2024

Mini biografia

bettifrare

@bettifrare

@bettifrare
@prof.bettifrare

- Professor Adjunto & Pesquisador (UFSM)
- Doutor (UFSC), mestre (FURG) e bacharel (FURG) em Contabilidade
- Membro do corpo editorial (AiMA, JAOC, RAE e SCG)
- Coordenador Adjunto (Congresso USP e AdCont)
- Ministra disciplinas, cursos e oficinas de métodos quantitativos

- Tenho interesse em:
  - Contabilidade e Controle Gerencial
  - Gestão da Inovação
  - Métodos quantitativos

Agenda

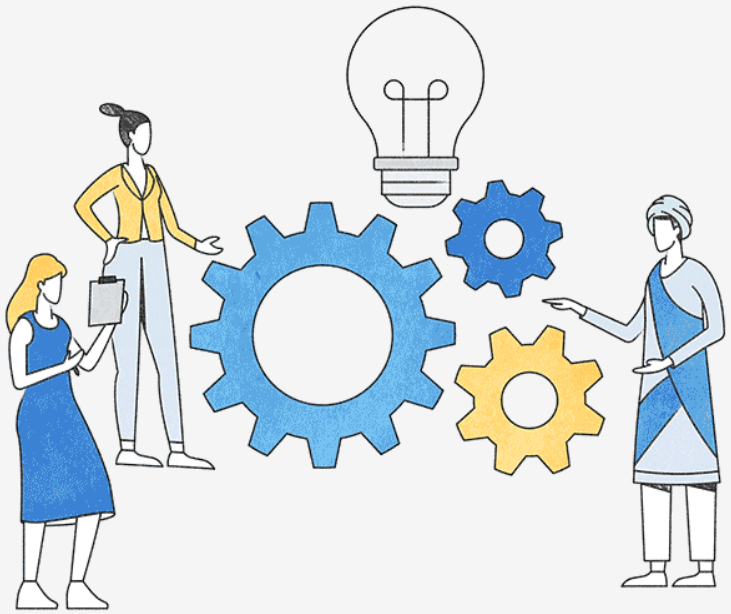

- Pesquisa científica e dados
- Problema e desenho da pesquisa
- Montagem do instrumento
- Validação
- Aplicação
- Parte prática

Pesquisa científica e dados

Entendimento inicial

1. Pesquisa científica
2. Dados
3. Dados primários

Prof. Anderson Bettl Frare, PhD - UFSM
Oficina de Survey - UDESC

Pesquisa científica

- O que é?
- Como surge?
- Para que serve?
- Quem faz e quem usa?

Um mundo paralelo (ou não)

Dados

Evidências empíricas

Dados

- Dados = evidências que demonstram a realidade de tal fenômeno investigado

- Dados qualitativos x quantitativos

- Dados primários x secundários

Evidências empíricas

Dados primários

- Muito válidos e utilizados
- Só nós teremos -> Exclusividade
- Geralmente, “difícil acesso”
- Permite compreender novas realidades e contextos...

Nossos dados, exclusivos

Problema e desenho da pesquisa

O pontapé inicial...

1. Problema de pesquisa
2. Quanti ou quali
3. Técnica(s) para análise

Problema de pesquisa

- Surgiu da teoria e/ou prática?
- Faz sentido para a literatura?
- É só um problema? Ou são mais?
- Como gerar uma questão de pesquisa e/ou objetivo?

(Acho que) tenho um problema de pesquisa. E agora?

https://elicit.org/

Elicit

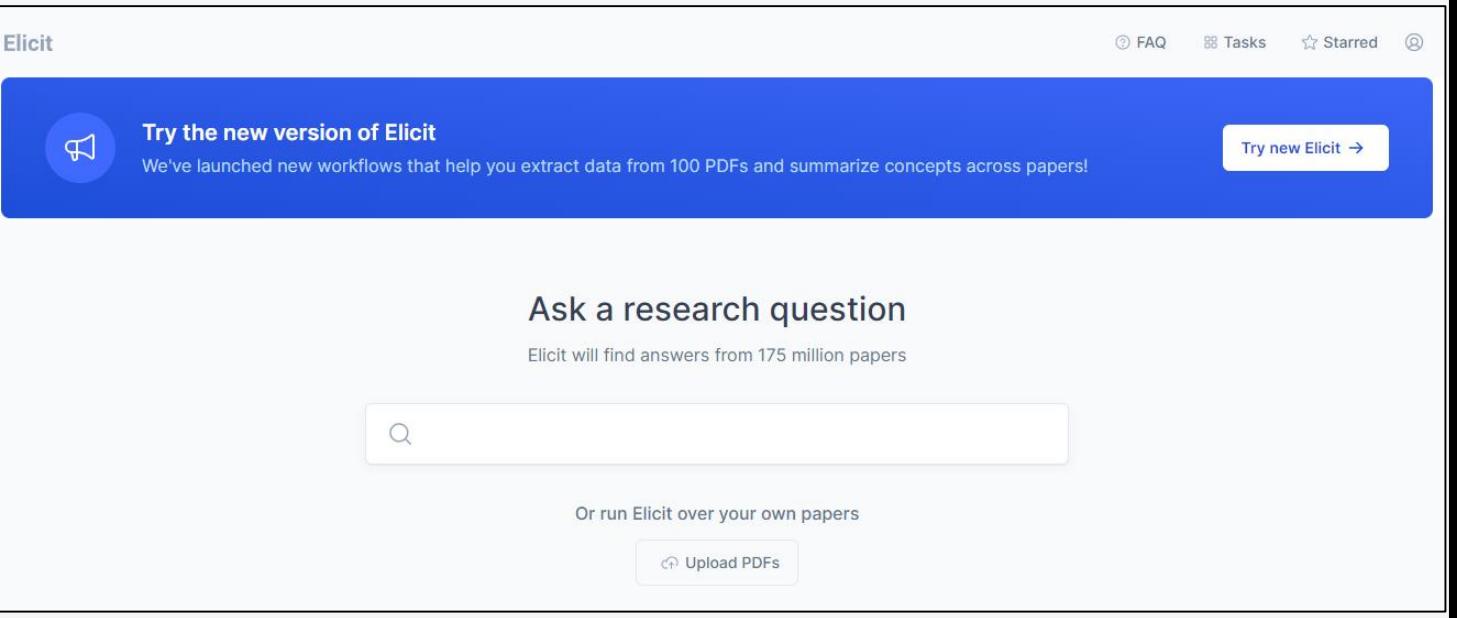

IA: Dica 1

Minha questão de pesquisa realmente é inédita?

IA: Dica 2

https://consensus.app/

consensus

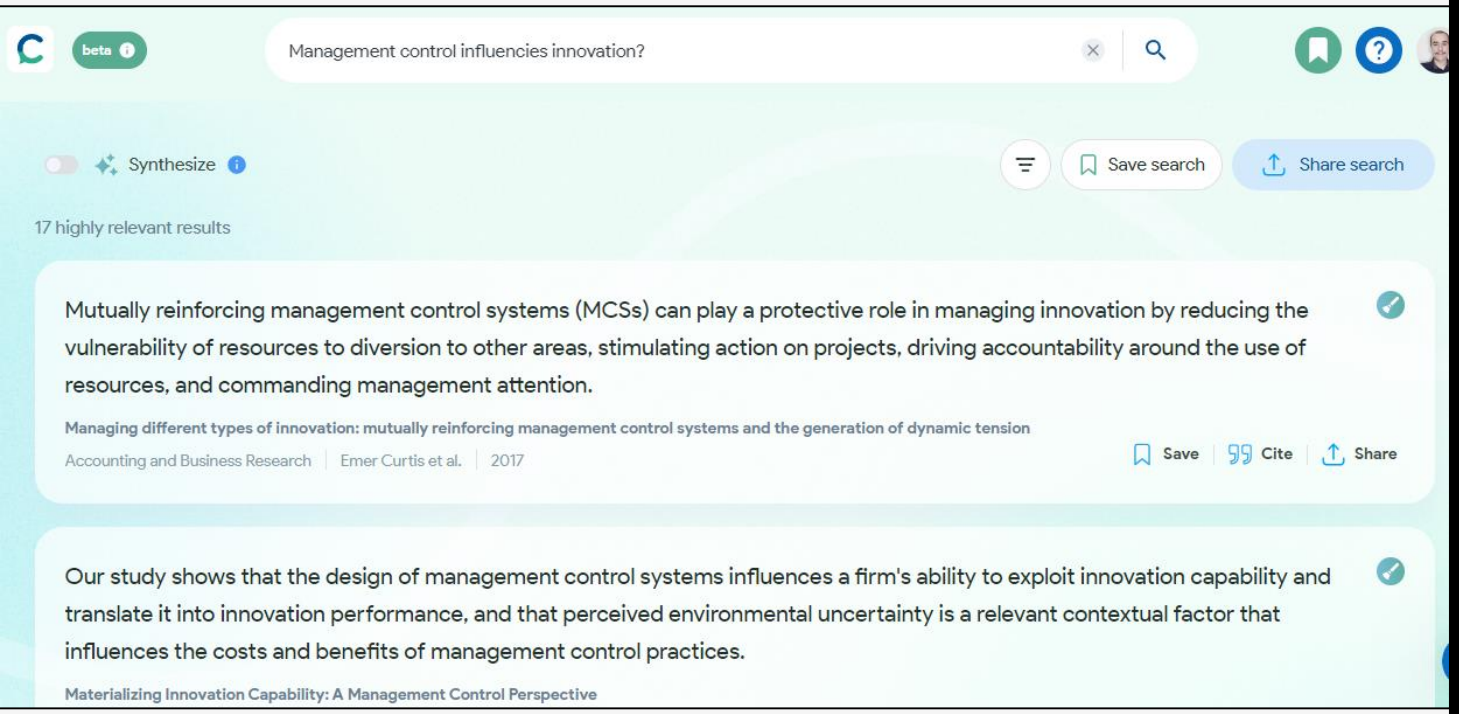

Minha questão de pesquisa realmente é inédita?

IA: Dica 3

https://www.researchrabbit.ai/

ResearchRabbit

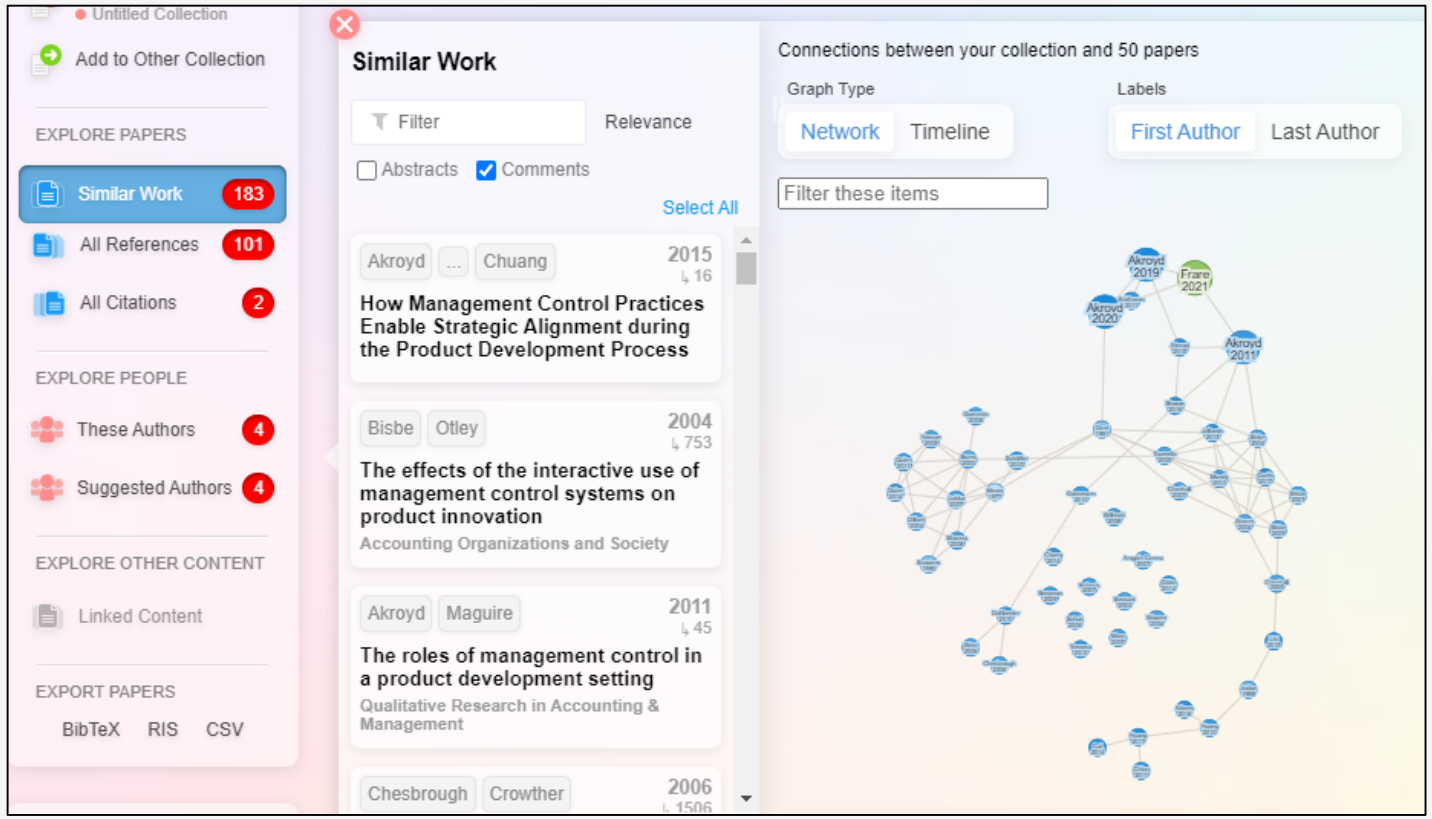

Localizando pesquisas similares

IA: Dica 4

https://www.chatpdf.com/

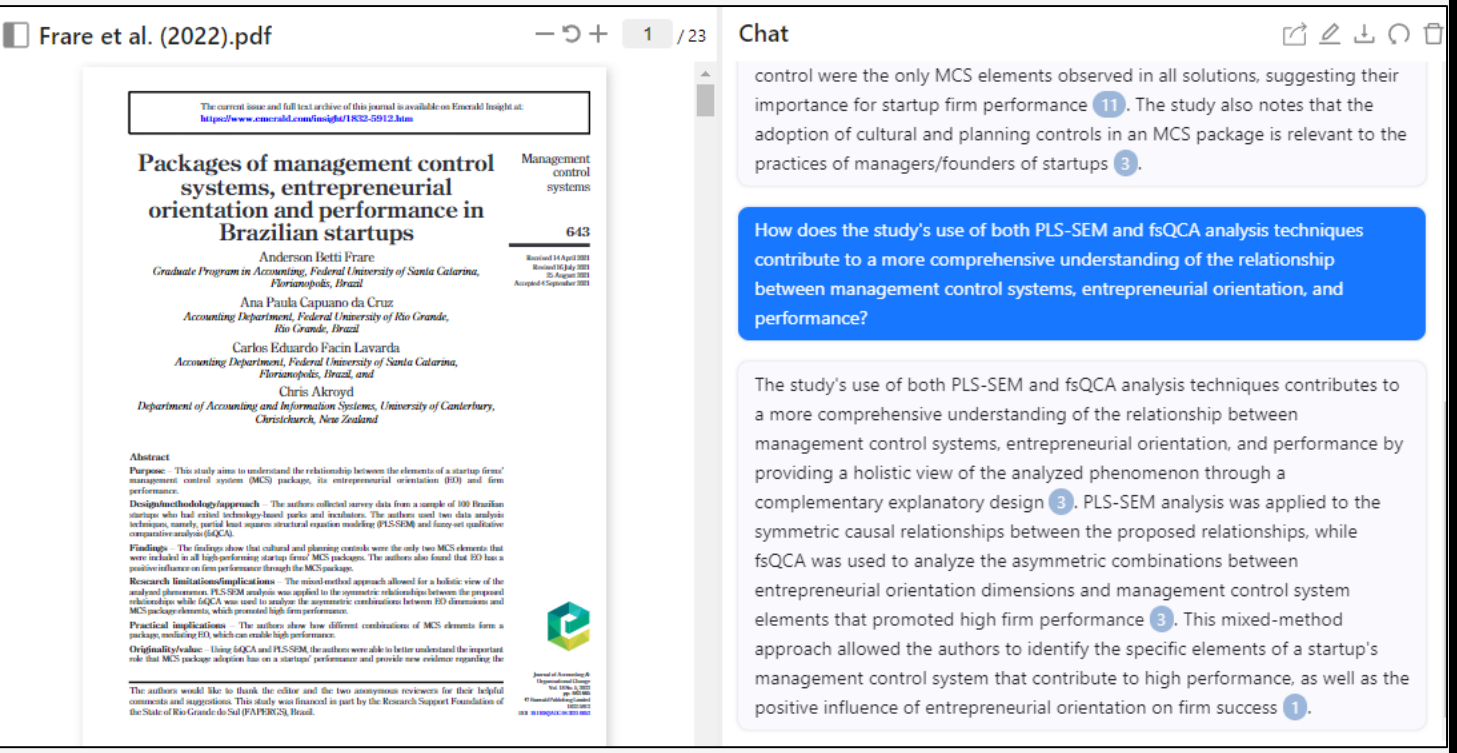

Leitura dinâmica

Quanti ou quali

- Como saber se preciso usar uma abordagem quanti?

- Uma única abordagem quanti será suficiente para obter as respostas que preciso?

A questão de pesquisa e/ou objetivo norteia ao quanti?

Técnica(s) para análise

- Quero descrever dados?
- Quero comparar grupos?
- Quero criar/ validar escalas?
- Quero correlacionar variáveis?
- Quero verificar impacto?

Qual técnica de análise de dados vai responder meu objetivo?

Montagem do instrumento

1. Unidade de mensuração
2. Questões e escalas
3. Tradução ou aportuguesado
4. Vieses

Unidade de mensuração

- Construtos latentes x construtos x fatores x variáveis latentes x variáveis
- Itens x indicadores x variáveis manifestas
- Questões sociodemográficas
- Individuo x time x organização

Como serão as "perguntas"?

Questões e escalas

- De onde tiro as questões?
- Adotar = ‘pegar igual’
- Adaptar = ‘pequenas mudanças’
- Criar do zero = Será mesmo?
- Escalas x índices

Adotar x
adaptar x
criar do ‘zero’

Questões e escalas

- Escalas que medem graus/níveis
- Escalas pares x ímpares
- Pares: 4 ou 6 pontos
- Ímpares: 5 ou 7 pontos
- Concordância, probabilidade, extensão de uso, etc.

O caso da Escala Likert

Tradução ou aportuguesado

- Melhor traduzir de outra língua ou ‘pegar’ questões de algum artigo em português?

Fonte

- Carta de apresentação
- Diferentes rótulos nas escalas
- Distribuição no questionário

Vieses

Cuidados iniciais & procedimentos éticos

Validação

1. Pré-teste (quali)
2. Pré-teste (quanti)
3. Variáveis ‘extra’

Pré-teste (quali)

- Pré-teste acadêmico
- Pré-teste profissional

Validação acadêmica x prática

Pré-teste (quanti)

- Coleta com pequena (potencial) amostra → análise fatorial

Fatorial

Variáveis ‘extra’

- Construtos ‘delicados’
- E se um revisor nos pedir por uma outra variável afim?
- O que se costuma fazer hoje em dia?

Plano B
(C, D, E, etc.)

Aplicação

1. População e amostra
2. Amostra mínima
3. O questionário
4. Coleta de dados

População e amostra

- Minha população é conhecida?
- O uso da randomização
- Taxa de respostas

Amostra probabilística x não probabilística x randomização

Amostra mínima

- *n* representa *N*?
- Software G*Power
- Regras teóricas

G*Power x regras teóricas

O questionário

- Físico → autorização e viés
- Digital → Google Forms, Question Pro, Survey Monkey...
- Abordagem mista

Físico x digital

Coleta de dados

- Físico → Repassado ou *in person*?
- Digital → E-mail, Redes Sociais?

In person x meios eletrônicos

Boas práticas: Gestão de dados

1

Salvar os instrumentos de pesquisa e todas info/anexos relacionados

2

Guardar as bases de dados por pelo menos 5 anos

Parte prática

Lá vamos nós...

SCAN ME

Obrigado!

Prof. Anderson Betti Frare, PhD
Universidade Federal de Santa Maria – UFSM
anderson.frare@ufsm.br
31/10/2024